

大槌駅関連事業の進捗状況について

平成30年2月27日(火)
大槌町総合政策部総合政策課

1

プロジェクト5

大槌駅舎の整備

2

大槌駅観光交流施設 整備スケジュール

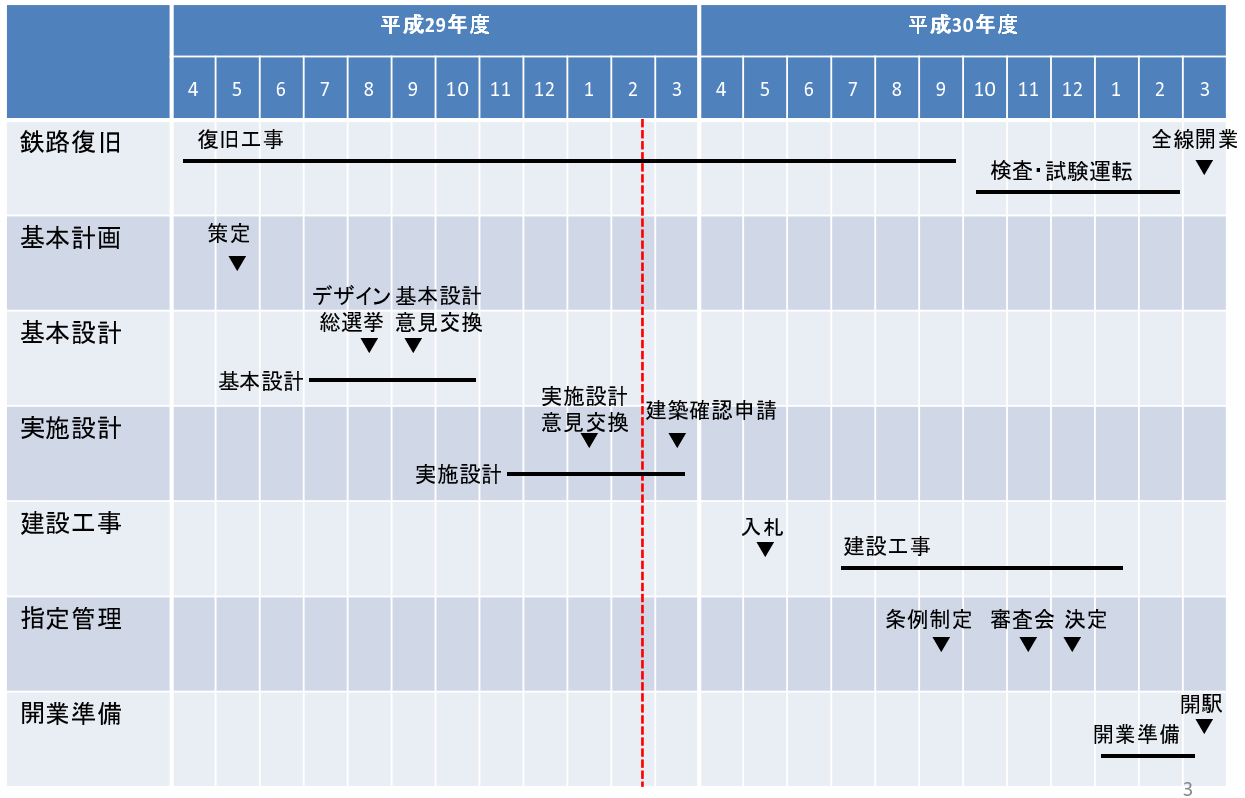

大槌駅デザイン総選挙の開催

- 日時:平成29年8月11日(祝)午前11時～午後5時
 // 8月12日(日)午前10時～午後5時
- 会場:シーサイドタウンマスト1階 センターコート
- 投票資格:大槌駅を良い駅にしたい願う方であればどなたでも投票可能。
- 投票方法:3案の中から希望するデザイン案を選び、投票欄に受付で配付するシールを貼って投票。

【投票結果】 総投票数1,701票
 ◎ひょうたん島案.....919票(54%)
 海案.....451票(27%)
 代官所案.....331票(19%)



投票内訳

投票日	町内	町外	男性	女性	20才未満	20才～39才	40才～59才	60才以上
1日目	373	360	318	415	161	173	196	203
2日目	464	478	405	537	206	231	246	259
合計	837 (49.9%)	838 (50.1%)	723 (43.2%)	952 (56.8%)	367 (21.9%)	404 (24.1%)	442 (26.4%)	462 (27.6%)

※投票内訳はアンケートの集計結果であり、投票数とは一致しません。

大槌駅デザイン総選挙



1階平面図

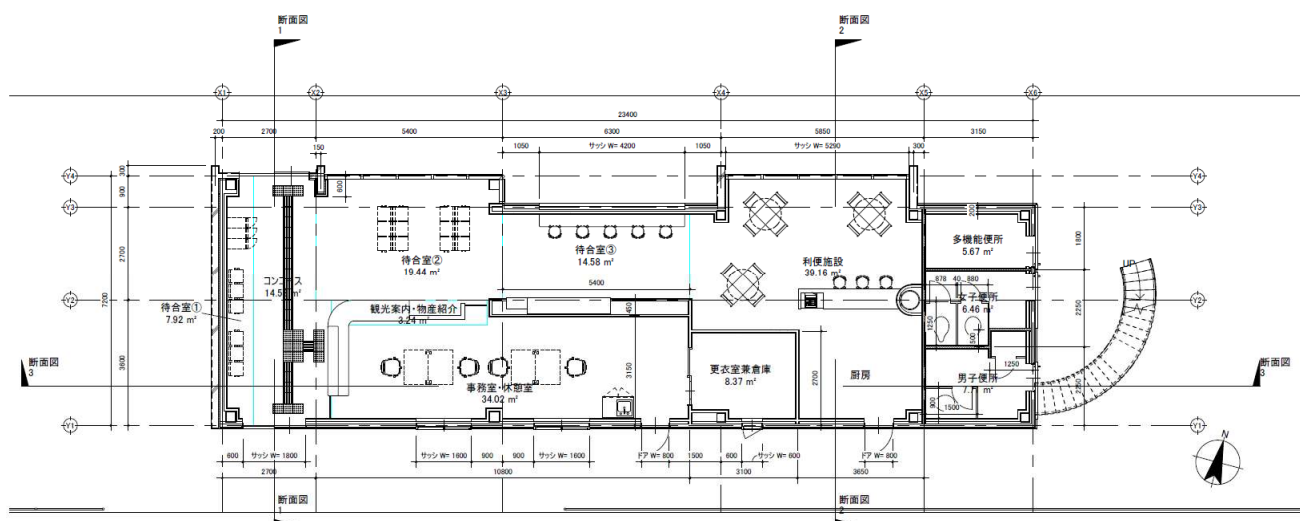

※図面等は検討中のものであり、今後変更になる可能性があります。

R階平面図

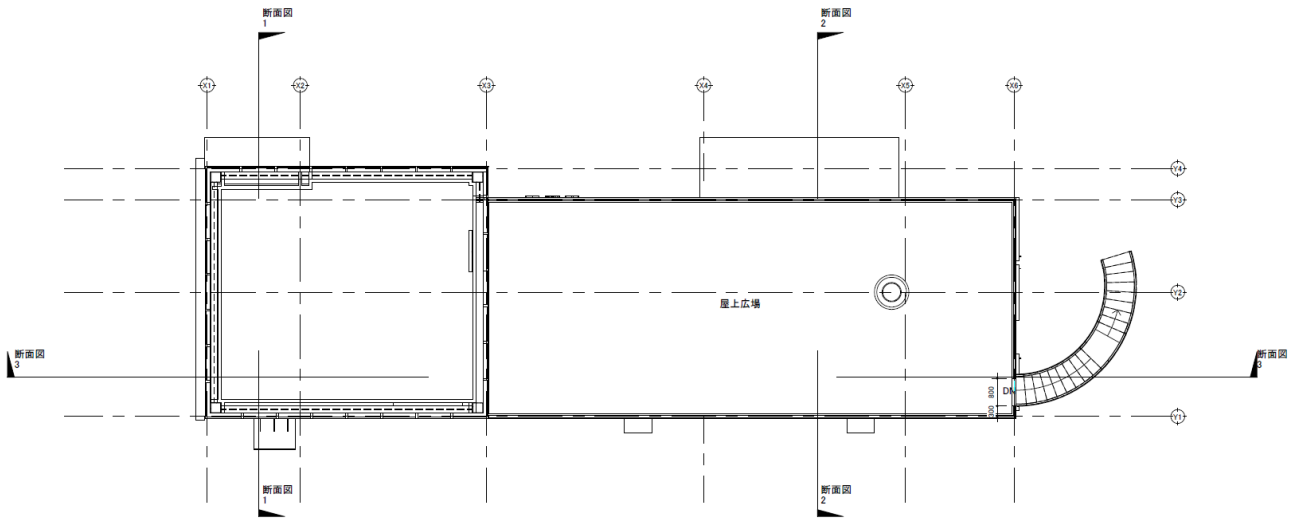

立面図

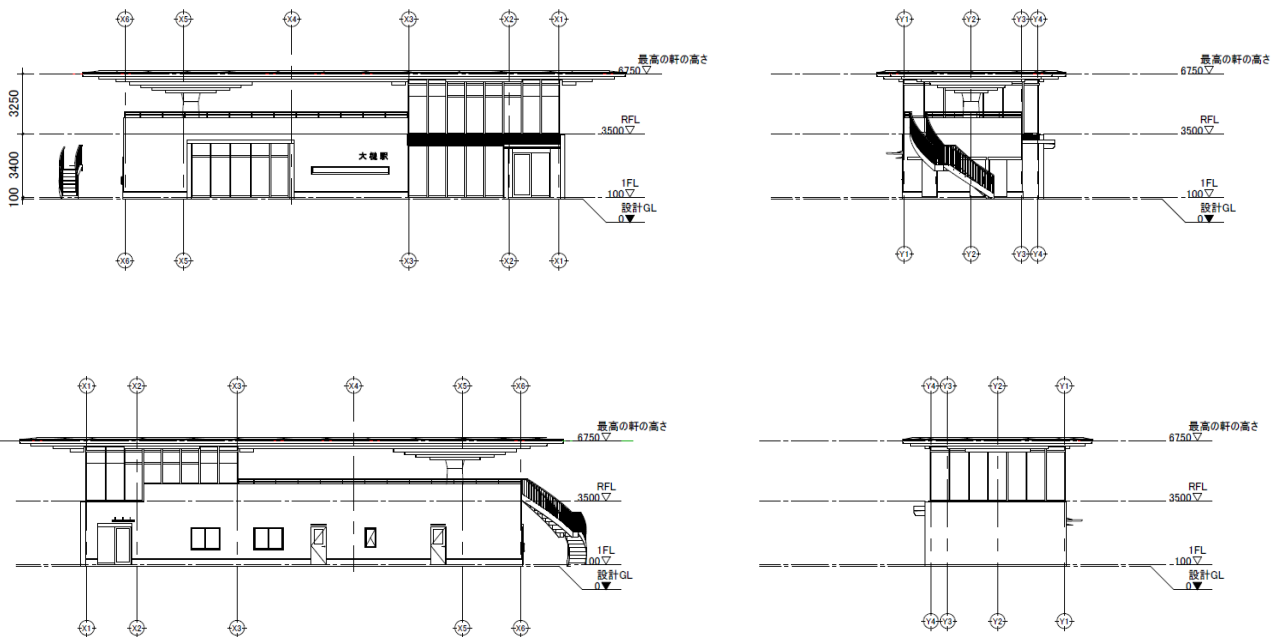

外觀(正面)



9

外觀(北西面)



10

内観(入口からコンコース)



11

内観(待合室②から利便施設側)



12

内観(利便施設)



13

屋上広場



14

1階俯瞰図

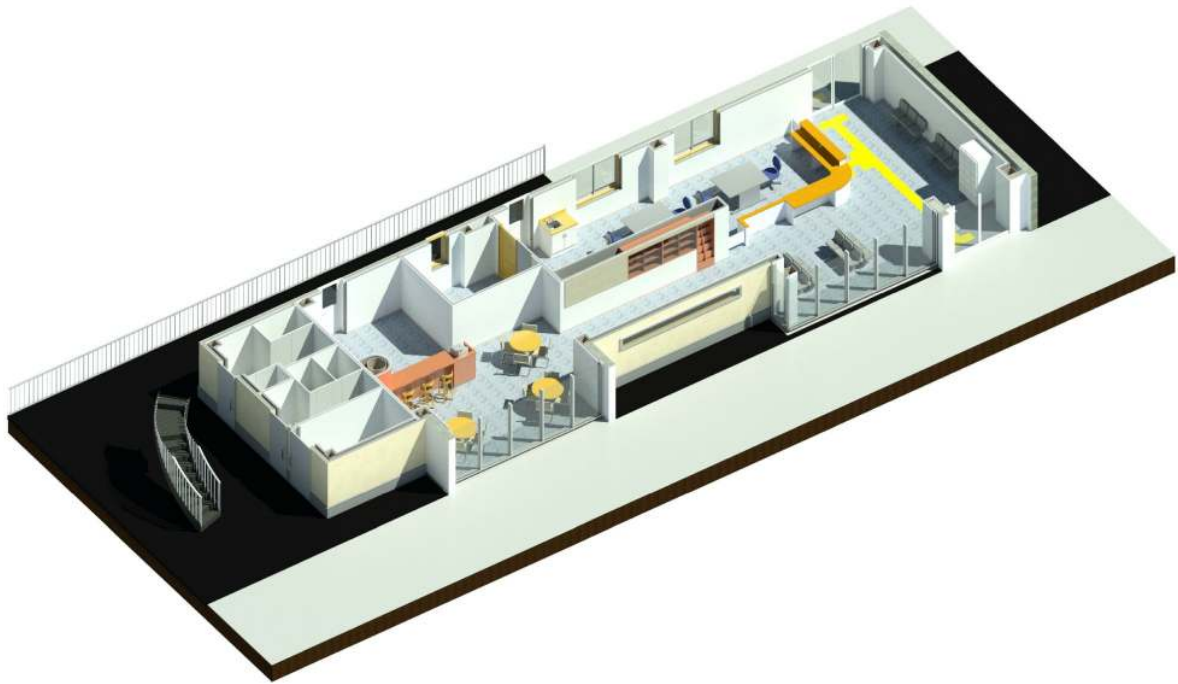

15

プロジェクト6

大槌駅前広場の整備

16

交通広場(駅前広場)

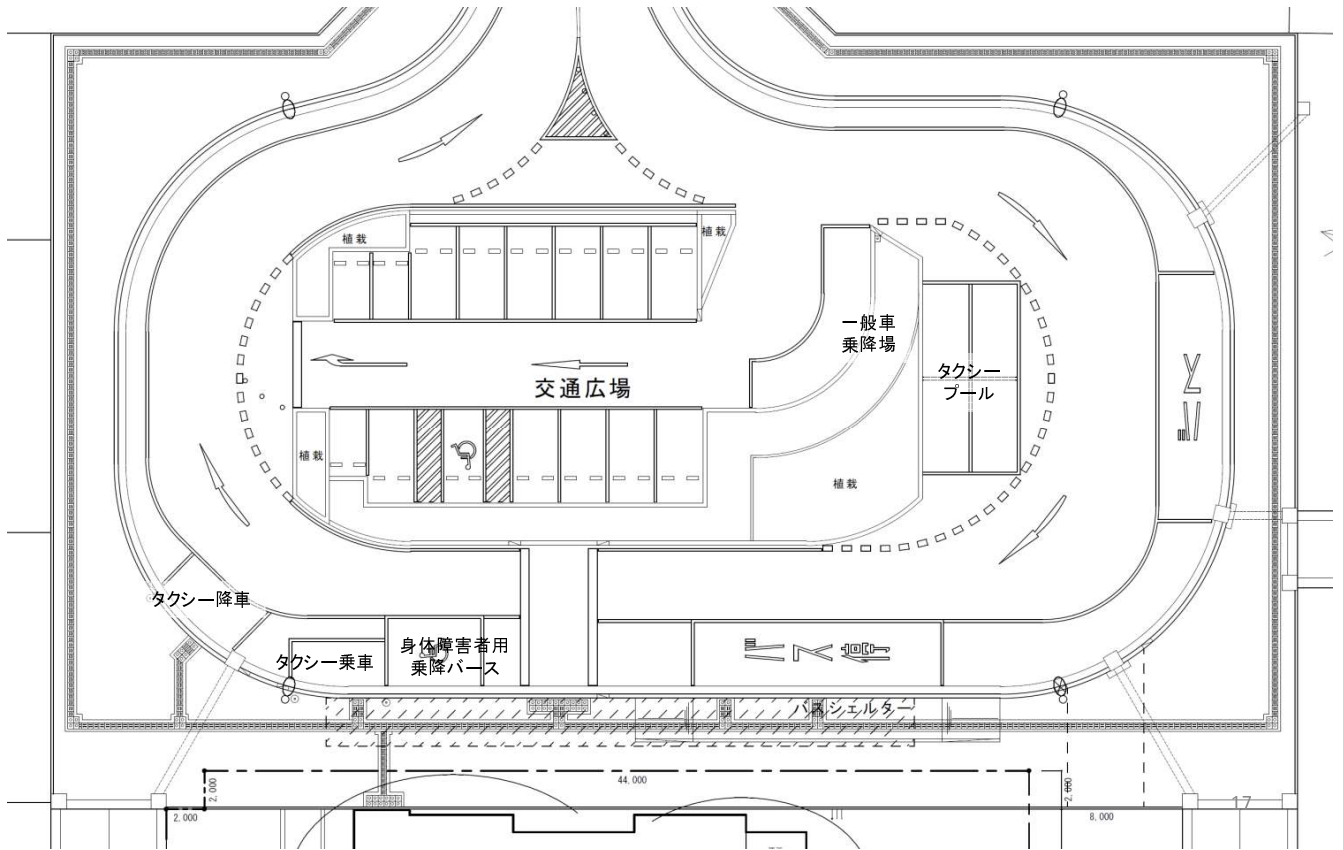

交通広場の整備機能(1)



交通広場の整備機能(2)

⑤身体障害者用乗降場(1台)



⑦一般車短時間駐車場(15台)



⑥一般車乗降場(2台)



⑧一般車短時間駐車場(15台)



19

プロジェクト7

マイレール運動の推進

大槌駅開業サポーターの募集

鉄道の開通に向け、鉄道の利用促進策や大槌駅を便利で賑わいのある施設とするためのアイデアなどについて、主体的に考え、町と一緒に取組む「大槌駅開業サポーター」を募集するもの。

【活動内容】

- 大槌駅開業イベントや鉄道の利用促進策の企画・検討
- 開業イベント等の運営のお手伝い
 - ※活動はボランティアで、報酬等の支給なし。
 - 無理のない範囲の気軽な参加を促すもの。

【活動期間】

- 平成31年3月(大槌駅開業)まで

【登録要件】

- サポーターとして活動する意欲のある方
- 義務教育学校7年生(中学生)以上の方
 - ※18歳未満の方は、保護者の同意が必要。

【登録特典】

- 乗車体験ツアー等のイベントに優先的に参加できます。
- 三陸鉄道の企画列車や沿線のイベント情報をEメールで提供します。(希望者)

様式第1号
FAX送信先: 0193-42-3855 大槌町総合政策課 企画まちづくり班 係

平成 年 月 日

大槌駅開業サポーター登録申込書

【必須項目】

フリガナ	性別 <input type="checkbox"/> 男 <input type="checkbox"/> 女	生年 月 日	F・S・H 年 月 日
氏名	住所	TEL () () () () () ()	FAX () () () () () ()
E-mail	〒		
活動に使用する 連絡先(複数可)	<input type="checkbox"/> 郵送 <input type="checkbox"/> E-mail		
希望のイベント 開催時期 (○をつけてください)	午前(9時～12時)	午後(13時～17時)	夜間(17時～21時)
三陸鉄道開業情報 のメール配信 希望にたい	<input type="checkbox"/> 希望する <input type="checkbox"/> 希望しない		

【任意項目】

その他、何か伝えておきたいことや、希望などがありましたら自由に記載してください。

※本申込書に記載いただいた個人情報は、大槌駅開業サポーターの活動に必要な場合に限り使用します。
※記載事項に変更があった場合は、事務局までご連絡をお願いします。
※はるかなるの志は、保護者の同意が必要となりますので、下欄に保護者ご本人様の署名をお願いします。

保護者氏名
(18歳未満の方のみ)

●事務局(提出先)
大槌町 総合政策課 総合政策課 企画まちづくり班
〒028-1192 大槌町上町1番1号 TEL: 0193-42-8724 FAX: 0193-42-3855
E-mail: kaku-machi@town.etsuhi.lwtp.jp

21

駅舎設計へのサポーター意見の反映

基本設計に係る意見交換会

- 日時: 平成29年9月30日(土) 13:00～15:00
- 場所: 大槌町役場3階大会議室
- 参加者: サポーター8名
- 主な意見: トイレの数を増やしてほしい／キオスク(売店)が欲しい／Free-wifiを設置してほしい／コインロッカーを常設／地元出身の造形家の絵画を展示してはどうか／町の案内板が必要／ひよっこりひょうたん島のキャラクターを活用



実施設計に係る意見交換会

- 日時: 平成30年1月24日(水) 18:00～20:00
- 場所: 大槌町役場3階大会議室
- 参加者: サポーター13名
- 主な意見: スマホ用にコンセントがほしい／カップラーメンや電子レンジがほしい／屋上デッキにイス／ひよっこりひょうたん島のキャラクターを配置／季節感がでるよう有志で駅舎の飾りつけをしたい／夜間通路の足元に証明が必要

山田線復旧工事現場見学会

- 日 時 平成29年11月18日(土)13:00~15:00
- 場 所 町方地区区画整理事業区域周辺のJR山田線復旧工事現場
- 対 象 者 一般公募町民及び大槌駅開業サポーター(当日参加者:約20名)
- 見学箇所 小槌川橋りょう、大須賀踏切、大槌駅ホーム、駅舎予定地、大槌川橋りょう

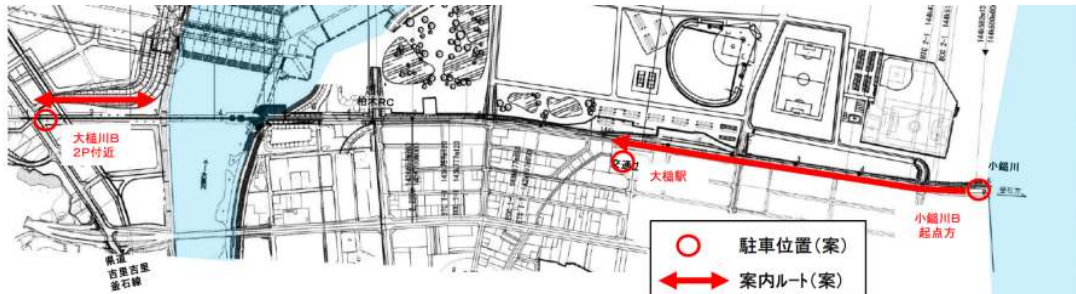

三陸鉄道南リアス線体験乗車会

- 目 的: 三陸鉄道南リアス線において、大槌町民等を対象とした三陸鉄道のモニターツアーを実施し、乗車体験と三陸鉄道のPRを通じて、運行再開に向けた機運醸成とマイルール意識の高揚を図ったもの。
- 日 時: 平成30年2月24日(土) 午前9時30分~午後2時30分
- 場 所: 三陸鉄道南リアス線(釜石駅~盛駅)
- 参加者: 大槌駅開業サポーター及び一般公募町民 44名
- 内 容: ①乗車体験(通常車両、レトロ車両)、②三陸鉄道の取組紹介(車内)、③駅見学(恋し浜駅、綾里駅)、④盛駅施設見学(車両基地、運行指令室)