1:2,500 災害復興計画基図

X－MG33－1

# 大槌都市計画　計画図　33－1

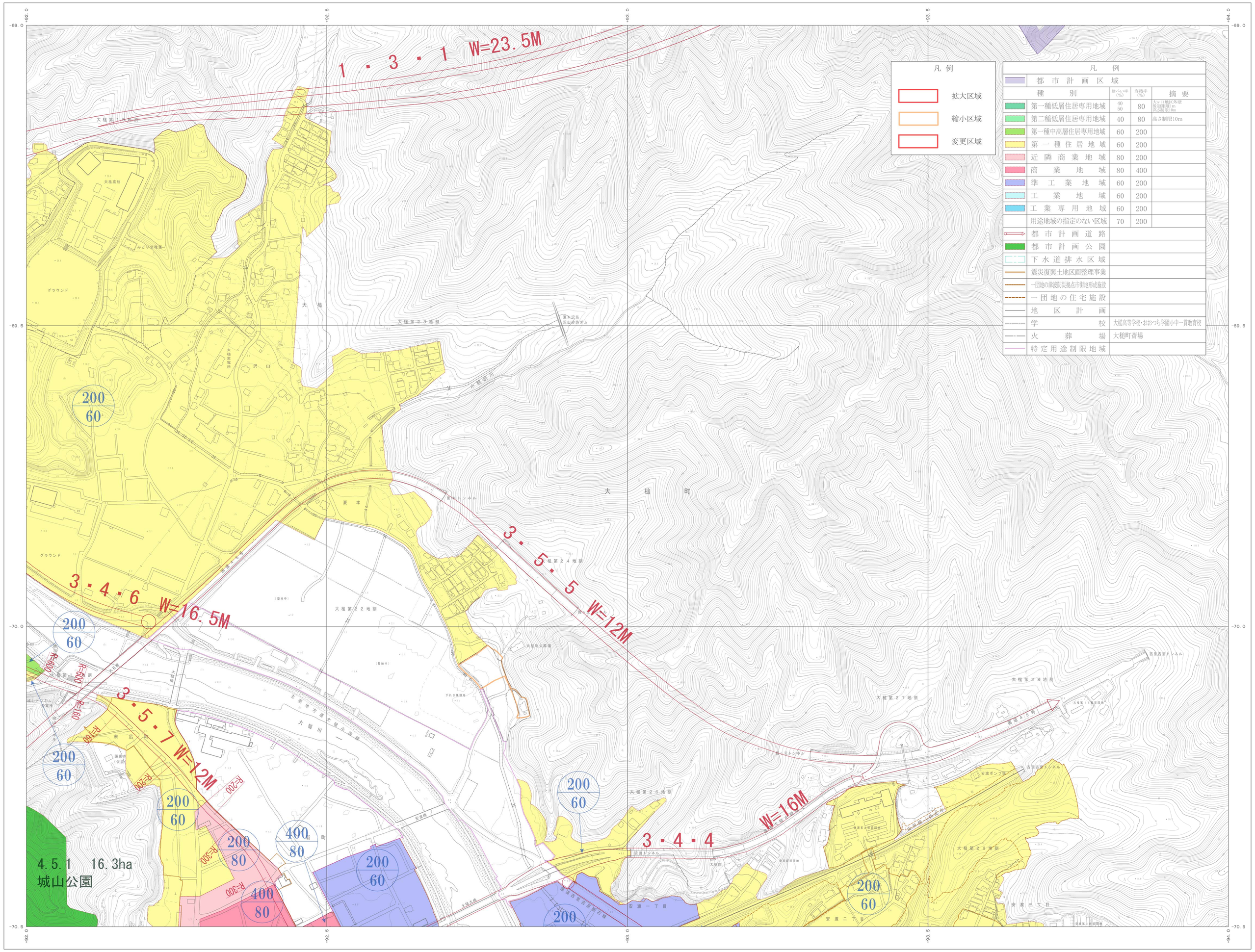


凡例

| 凡例 | | | |
|---|---|---|---|
| 都市計画区域 | | | |
| 種別 | | 建ぺい率(%) | 容積率(%) |
| 第一種低層住居専用地域 | | 60 50 | 80 |
| 第二種低層住居専用地域 | | 40 | 80 |
| 第一種中高層住居専用地域 | | 60 | 200 |
| 第一種住居地域 | | 60 | 200 |
| 近隣商業地域 | | 80 | 200 |
| 商業地域 | | 80 | 400 |
| 準工業地域 | | 60 | 200 |
| 工業地域 | | 60 | 200 |
| 工業専用地域 | | 60 | 200 |
| 用途地域の指定のない区域 | | 70 | 200 |
| 都市計画道路 | | | |
| 都市計画公園 | | | |
| 下水道排水区域 | | | |
| 震災復興土地区画整理事業 | | | |
| 一団地の津波防災拠点市街地形成施設 | | | |
| 一団の住宅施設 | | | |
| 地区計画 | | | |
| 学校 | | | |
| 火葬場 | | | |
| 特定用途制限地域 | | | |

摘要
大槌高等学校・おおつち学園小中一貫教育校
大槌町斎場
X－MG 33－1
記号
X－MG 33－1

平成 23 年測量

1. (1)平成 23 年 6 月撮影空中写真(CTO－2011－4　C30－31)
2. 平成 23 年 8 月　現地調査

1:2,500

0　50　100　200　300　400　500m

座標系は平成 14 年国土交通省告示第 9 号の規定による平面直角座標系
投影は横メルカトル図法
図郭に表示してある座標値はキロメートル単位
方眼は 0．5 キロメートル間隔
図郭に表示してある緯度経度値は 10 秒間隔
高さの基準は東京湾の平均海面
等高線の間隔は 2 メートル

著作権所有権発行者　国土地理院
許可なく複製を禁ずる

X－MG 33－1