1:2,500 災害復興計画基図

大槌町都市計画基本図

地区区分図【吉里吉里地区】

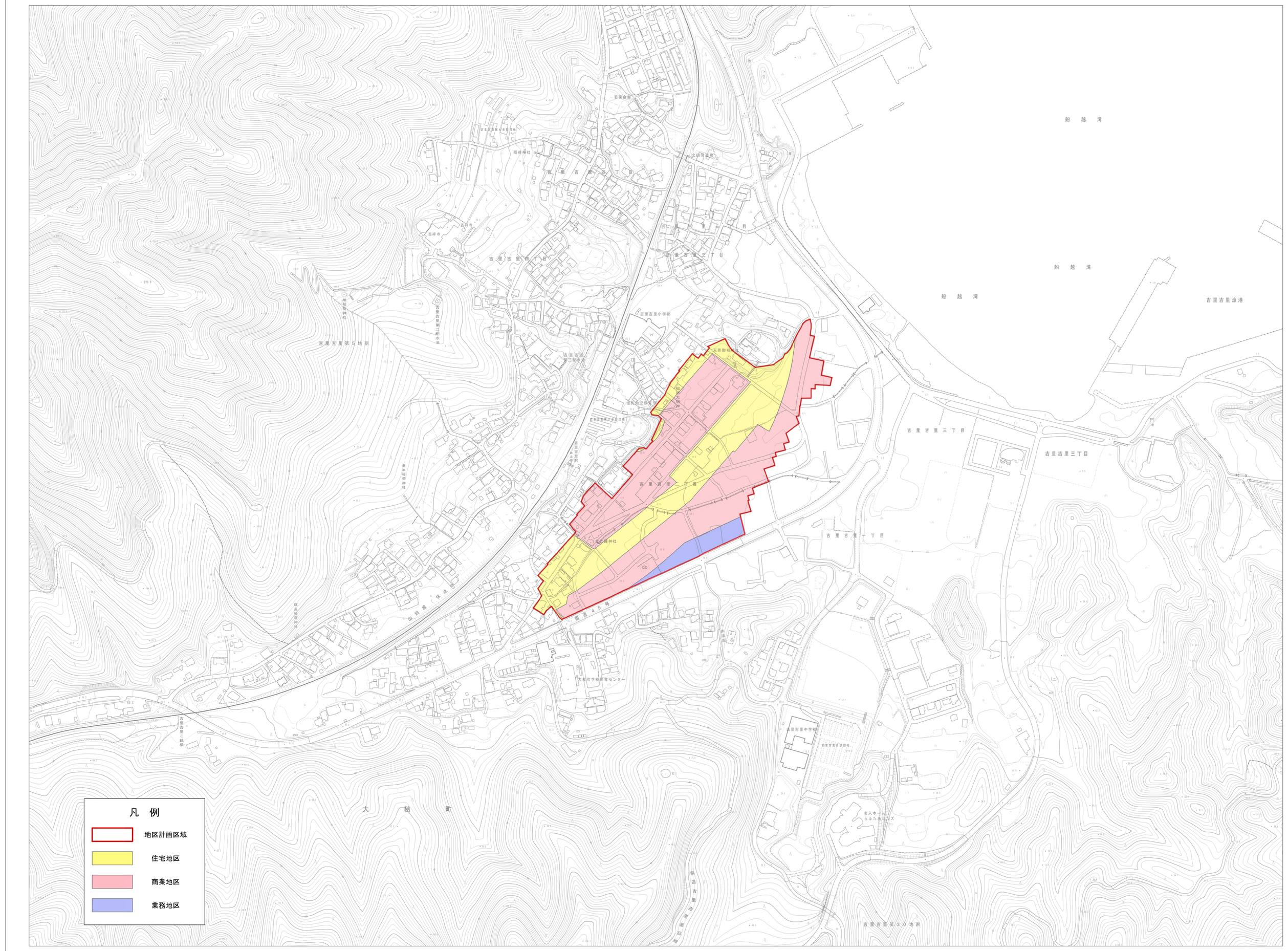

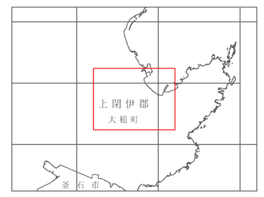

記　号

平成 23 年測量

(1)

1. (1)平成 23 年 6 月撮影空中写真(CTO－2011－4　C30－31)
2. 平成 23 年 8 月 現地調査

1:2,500

0　50　100　200　300　400　500m

著作権所有権発行者　国土地理院
許可なく複製を禁ずる

座標系は平成 14 年国土交通省告示第９号の規定による第Ⅸ座標系
投影は横メルカトル図法
図郭に表示してある座標値はキロメートル単位
方眼は０．５キロメートル間隔
図郭に表示してある経緯度図郭値は１０秒間隔
高さの基準は東京湾の平均海面
等高線の間隔は２メートル