

大槌町都市計画総括図

山田町

船越湾

吉里吉里地区

釜石市

釜石市

大槌港

凡例			
種別	用途	容積率	概要
第一種低層住居専用地域	第一種	80	第一種低層住居専用地域
第二種低層住居専用地域	第二種	80	第二種低層住居専用地域
第一種中高層住居専用地域	第一種	200	第一種中高層住居専用地域
第一種住居地域	第一種	200	第一種住居地域
近隣商業地域	第一種	200	近隣商業地域
商業地域	第一種	100	商業地域
準工業地域	第一種	200	準工業地域
工業地域	第一種	200	工業地域
工業専用地域	第一種	200	工業専用地域
用途地域の指定のない区域	第一種	200	用途地域の指定のない区域
都市計画道路	第一種		都市計画道路
都市計画公園	第一種		都市計画公園
下水道排水区域	第一種		下水道排水区域
震災復興土地政策実施事業	第一種		震災復興土地政策実施事業
団地の建設促進区域	第一種		団地の建設促進区域
団地の住宅施設	第一種		団地の住宅施設
地区計画	第一種		地区計画
学校	第一種		学校
特定用途制限地域	第一種		特定用途制限地域

西予郡
上野伊勢
大槌町

通称
記号

01 02 03 04 05 06 07 08 09 10 11 12 13 14 15 16 17 18 19 20 21 22 23 24 25 26 27 28 29 30 31 32 33 34 35 36 37 38 39 40 41 42 43 44 45 46 47 48 49 50 51 52 53 54 55 56 57 58 59 60 61 62 63 64 65 66 67 68 69 70 71 72 73 74 75 76 77 78 79 80 81 82 83 84 85 86 87 88 89 90 91 92 93 94 95 96 97 98 99 100

01 02 03 04 05 06 07 08 09 10 11 12 13 14 15 16 17 18 19 20 21 22 23 24 25 26 27 28 29 30 31 32 33 34 35 36 37 38 39 40 41 42 43 44 45 46 47 48 49 50 51 52 53 54 55 56 57 58 59 60 61 62 63 64 65 66 67 68 69 70 71 72 73 74 75 76 77 78 79 80 81 82 83 84 85 86 87 88 89 90 91 92 93 94 95 96 97 98 99 100

01 02 03 04 05 06 07 08 09 10 11 12 13 14 15 16 17 18 19 20 21 22 23 24 25 26 27 28 29 30 31 32 33 34 35 36 37 38 39 40 41 42 43 44 45 46 47 48 49 50 51 52 53 54 55 56 57 58 59 60 61 62 63 64 65 66 67 68 69 70 71 72 73 74 75 76 77 78 79 80 81 82 83 84 85 86 87 88 89 90 91 92 93 94 95 96 97 98 99 100

【凡例】
地区計画区域

大槌町都市計画基本図

地区区分図【吉里吉里地区】

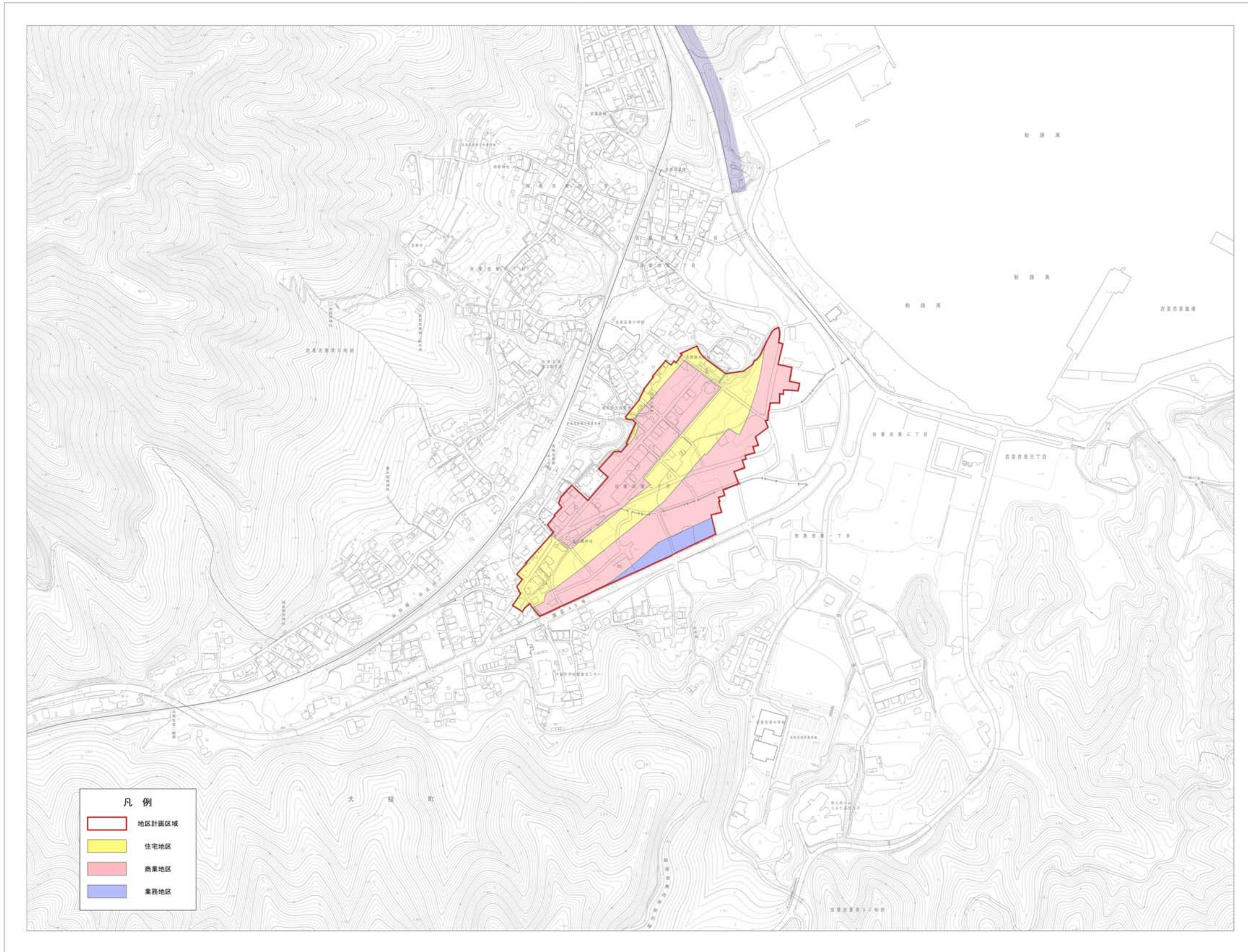

凡例	
[Red outline]	地区計画区域
[Yellow fill]	住宅地区
[Pink fill]	商業地区
[Blue fill]	業務地区



記号

道路	国道	主要地方道	普通地方道	支線道路	河川	海岸線	境界	境界	境界	境界	境界	境界	境界	境界	境界	境界	境界	境界	境界	境界
----	----	-------	-------	------	----	-----	----	----	----	----	----	----	----	----	----	----	----	----	----	----

