1:2,500 災害復興計画基図

大槌町都市計画基本図

地区区分図【吉里吉里地区】

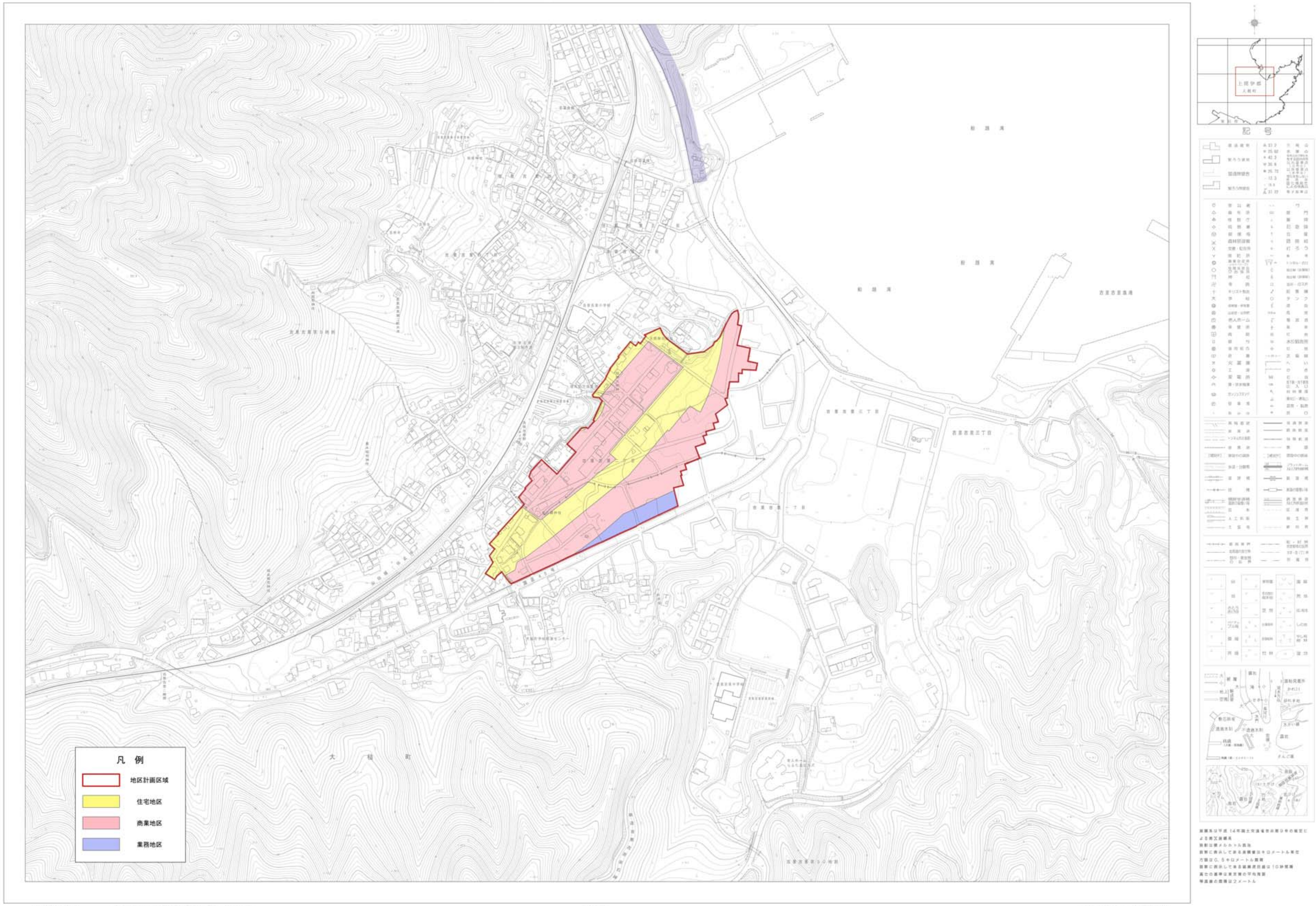

座標系は平成14年国土交通省告示第9号の規定による第X座標系
投影法は横メルカトル図法
図郭に表示してある座標値はキロメートル単位
方眼は0.5キロメートル間隔
図郭に表示してある経緯度数値は10秒間隔
高さの基準は東京湾の平均海面
等高線の間隔は2メートル

平成23年測量

1. (1)平成 23 年 6 月撮影空中写真(CTO−2011−4 C30−31)
2. 平成 23 年 8 月 現地調査

1:2,500

0 50 100 200 300 400 500m

著作権所有兼発行者 国土地理院
許可なく複製を禁ずる