

長期貸与
最長10年

低利
年利1.10~1.60%
(固定金利)

無担保
金融機関融資
と別枠

連帯保証人
代表者1名
経営者保証
ガイドラインに準拠

設備貸与制度の ご案内です

岩手県内中小企業のみなさまが対象

生産性の向上と
経営をバックアップ

中古設備も
対象になります

まずはご相談ください

公的制度で信頼性があり、安心してご利用いただけます。

例えば
製造設備



例えば
業務用車両



例えば
重機



例えば
検査設備

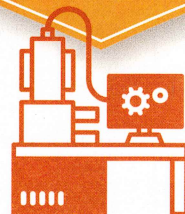

公益財団法人 **いわて産業振興センター**

TEL 019-631-3821 (金融支援室直通)

〒020-0857

盛岡市北飯岡2-4-26

FAX : 019-631-3830

Mail: joho@joho-iwate.or.jp

URL : <http://www.joho-iwate.or.jp>

設備貸与制度のご案内

制度の概要

この「設備貸与制度」は、岩手県内の中小企業の皆様が必要とする機械、設備をセンターが購入し、長期・低利で貸与する公的制度です。

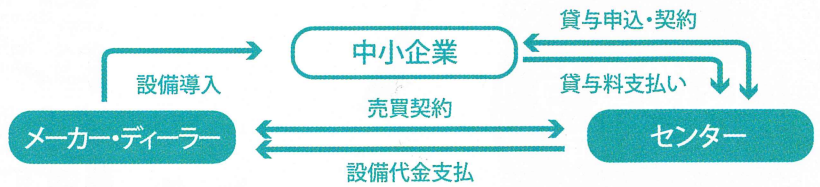

申込方法



※ホームページから申込書をダウンロードし必要事項を記入のうえ、添付書類を添えて、センターに郵送もしくは、直接ご持参ください。

貸与の条件

対象企業	県内に事業所・工場を有する中小企業 (企業組合・協業組合含む)	保証金	貸与額の10% (最終償還時に返済)
貸付期間	3年～10年 (導入設備耐用年数上限)	利息 (貸与損料)	年率1.10%～1.60% (固定金利) (お申込企業様の財務内容により決定)
貸付限度額 (消費税含む)	100万円～1億円	連帯保証人	法人:代表者1人、個人事業者:不要 (経営者保証ガイドラインに準拠)
対象設備	自社で使用する事業用の設備(建物を除く)		

※運賃・取付工事は貸付の対象となりますが、建物部分・基礎工事は対象外です。一部、対象とならない業種、設備がございますのでセンターにお問合せください。
 ※貸付期間や貸付限度額などが優遇される場合があります。詳しくはセンターにお問合せください。
 ※この案内は、令和5年4月現在のものため、内容等を変更する場合があります。

返済例
01

借入の条件

- 貸付期間 : 5年(月賦償還)
- 元金据置 : 無し
- 貸与損料(利息) : 年1.40%
- 設備価格 : 1,000万円
- 設備の引渡日 : 2023年9月15日

【返済表】 (単位:円)

回数	支払期日	元金(保証金)	利息(損料)	計	保証金	合計	償還残額
貸与決定後		0	0	0	1,000,000	1,000,000	10,000,000
1	2023/10/15	206,000	11,890	217,890	0	217,890	9,794,000
2	2023/11/15	166,000	11,645	177,645	0	177,645	9,628,000
3	2023/12/15	166,000	11,078	177,078	0	177,078	9,462,000
4	2024/1/15	166,000	11,250	177,250	0	177,250	9,296,000
5	2024/2/15	166,000	11,053	177,053	0	177,053	9,130,000
6	2024/3/15	166,000	10,155	176,155	0	176,155	8,964,000
7	2024/4/15	166,000	10,658	176,658	0	176,658	8,798,000
8	2024/5/15	166,000	10,123	176,123	0	176,123	8,632,000
9	2024/6/15	166,000	10,263	176,263	0	176,263	8,466,000
10	2024/7/15	166,000	9,741	175,741	0	175,741	8,300,000
11	2024/8/15	166,000	9,869	175,869	0	175,869	8,134,000
12	2024/9/15	166,000	9,671	175,671	0	175,671	7,968,000
13	2024/10/15	166,000	9,168	175,168	0	175,168	7,802,000
14～50回の償還例は省略							
51	2027/12/15	166,000	1,910	167,910	0	167,910	1,494,000
52	2028/1/15	166,000	1,776	167,776	0	167,776	1,328,000
53	2028/2/15	166,000	1,579	167,579	0	167,579	1,162,000
54	2028/3/15	166,000	1,292	167,292	0	167,292	996,000
55	2028/4/15	166,000	1,184	167,184	△ 167,098	86	830,000
56	2028/5/15	166,000	955	166,955	△ 166,955	0	664,000
57	2028/6/15	166,000	789	166,789	△ 166,789	0	498,000
58	2028/7/15	166,000	573	166,573	△ 166,573	0	332,000
59	2028/8/15	166,000	394	166,394	△ 166,394	0	166,000
60	2028/9/15	166,000	191	166,191	△ 166,191	0	0
合計		10,000,000	355,025	10,355,025	0	1,000,000	

返済例
02

借入の条件

- 貸付期間 : 10年(月賦償還)
- 元金据置 : 無し
- 貸与損料(利息) : 年1.40%
- 設備価格 : 1,000万円
- 設備の引渡日 : 2023年9月15日

【返済表】 (単位:円)

回数	支払期日	元金(保証金)	利息(損料)	計	保証金	合計	償還残額
貸与決定後		0	0	0	1,000,000	1,000,000	10,000,000
1	2023/10/15	123,000	11,890	134,890	0	134,890	9,877,000
2	2023/11/15	83,000	11,744	94,744	0	94,744	9,794,000
3	2023/12/15	83,000	11,269	94,269	0	94,269	9,711,000
4	2024/1/15	83,000	11,546	94,546	0	94,546	9,628,000
5	2024/2/15	83,000	11,448	94,448	0	94,448	9,545,000
6	2024/3/15	83,000	10,617	93,617	0	93,617	9,462,000
7	2024/4/15	83,000	11,250	94,250	0	94,250	9,379,000
8	2024/5/15	83,000	10,792	93,792	0	93,792	9,296,000
9	2024/6/15	83,000	11,053	94,053	0	94,053	9,213,000
10	2024/7/15	83,000	10,601	93,601	0	93,601	9,130,000
11	2024/8/15	83,000	10,855	93,855	0	93,855	9,047,000
12	2024/9/15	83,000	10,757	93,757	0	93,757	8,964,000
13	2024/10/15	83,000	10,314	93,314	0	93,314	8,881,000
14～110回の償還例は省略							
111	2032/12/15	83,000	955	83,955	△ 83,955	0	747,000
112	2033/1/15	83,000	888	83,888	△ 83,888	0	664,000
113	2033/2/15	83,000	789	83,789	△ 83,789	0	581,000
114	2033/3/15	83,000	623	83,623	△ 83,623	0	498,000
115	2033/4/15	83,000	592	83,592	△ 83,592	0	415,000
116	2033/5/15	83,000	477	83,477	△ 83,477	0	332,000
117	2033/6/15	83,000	394	83,394	△ 83,394	0	249,000
118	2033/7/15	83,000	286	83,286	△ 83,286	0	166,000
119	2033/8/15	83,000	197	83,197	△ 83,197	0	83,000
120	2033/9/15	83,000	95	83,095	△ 83,095	0	0
合計		10,000,000	355,025	10,355,025	△ 83,955	1,000,000	